



การไฟฟ้าส่วนภูมิภาค
PROVINCIAL ELECTRICITY AUTHORITY

เลขที่ ก.๓.สปง.(ณ). ๑๒๒๖ /๒๕๖๕
ชื่อผู้รับ นายสมบูรณ์ สิงห์โตทอง
ชื่อผู้ส่ง นายเกรสร พวงหอม

วันที่ ๑๑ พฤศจิกายน ๒๕๖๕
ตำแหน่ง อก.ปบ.(ก.๓)
ตำแหน่ง มจก.กฟส.อ.ศรีประจันต์

ด้วย กฟส.อ.ศรีประจันต์ จะขอตัดไฟเพื่อปฏิบัติงานรื้อถอนเสาและสายแรงสูง บ้านคลองบาง - บ้านสามจันทน์ หมู่ที่ ๕ ตำบลวังน้ำซับ อำเภอศรีประจันต์ จังหวัดสุพรรณบุรี ตามแผนผังสังเขปแนบ จำนวน ๑ แผ่น ดังนี้

ที่	พิดเตอร์	วัน/เดือน/ปี	ตั้งแต่เวลา	ถึงเวลา	ลักษณะงานที่ปฏิบัติงานบริเวณ	จาก	ถึง	ผู้ควบคุมงาน
๑.	SPC05 หลังวัดโคตสเซอร์ บ้านคอปู SPC5R-01	๑๙.๒๖ พ.ย. ๒๕๖๕	๐๙.๐๐ น.	๑๖.๓๐ น.	รื้อถอนเสาและสายแรงสูง บ้านคลองบาง - บ้านสามจันทน์	วัดโคตสเซอร์ บ้านคอปู SPC5R-01	DIS ชำคราว วัดสามจันทน์	นายจิระยุทธ อางศิริ โทร.๐๘๙-๑๕๙-๙๕๐๕

พื้นที่ที่มีผู้ใช้ไฟได้รับผลกระทบ(ไฟดับ) มีโผลดผู้ใช้ไฟ

ผู้ประสานงานการดับไฟ ชื่อ นายจิระยุทธ อางศิริ ตำแหน่ง มจก.กฟส.อ.ศรีประจันต์ โทร. ๐๘๙-๑๕๙-๙๕๐๕

พื้นที่ ที่ขอตัดไฟปฏิบัติงานมีสายเคเบิลใยแก้วนำแสงของ กฟผ. (หากมีโอกาสชำรุด ผดส.กรส(ก.๓) จะไปตรวจสอบก่อนปฏิบัติงาน)

๑. มีสายเคเบิลใยแก้วนำแสง ๑.๑ มีโอกาสชำรุด ๑.๒ ไม่มีโอกาสชำรุด

๒. ไม่มีสายเคเบิลใยแก้วนำแสง

(นายเกรสร พวงหอม.)

ตำแหน่ง มจก.กฟส.อ.ศรีประจันต์

สำหรับแผนควบคุมการจ่ายไฟ (ผคฟ.) กฟผ.๓

เรียน อก.ปบ.(ก.๓)

ผคฟ. พิจารณาแล้วเห็นควร

อนุมัติให้ตัดไฟตามคำขอข้อ 1 พิดเตอร์ SPC05 จาก SPC5R-01 ถึง DIS ชด. วัดสามจันทน์
ในวันที่ 19, 26 พ.ย. 65 ตั้งแต่เวลา 09.00 น. ถึง 16.30 น. ตามใบสั่งทำสวิงชิงเลขที่ 1828/2565

อนุมัติให้ตัดไฟตามคำขอข้อ พิดเตอร์ จาก ถึง
ในวันที่ ตั้งแต่เวลา น. ถึง น. ตามใบสั่งทำสวิงชิงเลขที่

พนักงานศูนย์ฯ นาย อธิสร พวงหอม ปรึกษาแผนการขอตัดไฟกับ นายจิระยุทธ อางศิริ

ผู้รับ
(นายอภิรักษ์ โพธิ์พันธ์)
วต.๔ 1ทพ นน.คฟ

สำหรับผู้อนุมัติ

ที่ ก.๓ ก.ปบ.(คฟ.)

เรียน มจก. กฟส.ค.ปบ.

อก.บข.(ก.๓), อก.วว.(ก.๓)

อนุมัติ และแจ้ง จบ. เพื่อตรวจสอบความปลอดภัย
พร้อมทั้งส่งข้อมูลแจ้งแผนดับไฟลงใน www.pea.co.th

ขั้นตอนการสวิงชิง 2 แผ่น
แผนผังแนบ 1 แผ่น

มจฟ. (สถานี) -

เพื่อทราบ และจัดพนักงานเข้าปฏิบัติงานร่วมกับศูนย์ฯ นครปฐม
ตั้งแต่เวลา - น. เป็นต้นไป จนกว่างานจะแล้วเสร็จ

(นายเลอพงศ์ แก่นจันทร์)
รก.ปบ.(ก3) ปฏิบัติงานแทน อก.ปบ.(ก3)

ใบสั่งทำสวิตชิง

- | | | | | | |
|------------------------|-----------------------------------------------------------------------------------|----------|------------------------|-------------------------------------------------------------------------------------------------------------------------------------------------------------------------------------------------------------------------------------|-----------------------------|
| 1. สถานที่ทำงาน | บริเวณบ้านคลองบาง ถึงบ้านสามจุ่น | | | | |
| 2. กำหนดวันที่ทำงาน | 19,26 พ.ย. 2565 | ระหว่าง | 09.00 น. | ถึง | 16.30 น. |
| 3. ผู้ขอทำงาน | กฟส.ศปจ. | งานที่ทำ | รื้อถอนเสาและสายแรงสูง | | ตามใบขอปฏิบัติงาน 1828/2565 |
| 4. เตรียมการสวิตชิงโดย | นายวรรณพงษ์ นกเทศ | | | วันที่ | 17 พฤศจิกายน 2565 |
| 5. ตรวจสอบสวิตชิงโดย |  | | | วันที่ | 17 พฤศจิกายน 2565 |
| 6. อนุมัติสวิตชิงโดย | | | | วันที่ | 17 พฤศจิกายน 2565 |
| 7. สั่งทำสวิตชิงโดย | | | | 1. นายเพชรรัตน์, นายพิชชา, นายณัฐกาญจน์, นายสามารถ (กะ1 00.00 น. - 08.00 น.)
2. นายศุภสวัสดิ์, นายอนุสรณ์, นายธนิต, นายมโนช (กะ2 08.00 น. - 16.00 น.)
3. นายสถาพร, นายมงคล, นายศักดิ์สิทธิ์, นายอมร (กะ3 16.00 น. - 24.00 น.) | |

ที่	รหัสอุปกรณ์	สภาพอุปกรณ์ ปกติก่อน ดำเนินการ	ดำเนินการ	เวลา	ผู้ดำเนินการ	ผู้สั่งการ	หมายเหตุ
1	ตรวจสอบอุปกรณ์ป้องกันและตัดตอน ก่อนทำการสวิตชิง						
2	SPC03R-01	Normal	Nonreclosing		ศปจ	R	หน้าโรงงานสุพรรณฟู้ดแวร์
3	SPC05R-01	Normal	Nonreclosing		ศปจ	R	บ้านดอนปรู
4	ย้ายโหลด SPC05 ไปจ่ายจาก SPC03						
5	SPC03S-13	ปลด	สับ		ศปจ	DIS	ดอนกระเทียม
6	ดิสชั่วคราว	สับ	ปลด(ใช้โหลดบัสเตอร์)		ศปจ	DIS	วัดสามจุ่น
7	เมื่อพร้อมดับไฟเวลา 09.00 น.						
8	SPC05R-01	สับ	ปลด		ศปจ	R	บ้านดอนปรู
9	แจ้งช่างหน่วยงานให้ทำการปลดใบมิดด้านออกไลน์ของ R.SPC05R-01 ออกทั้ง 3 เฟส						
10	แจ้งช่างหน่วยงาน ทำการทดสอบ, ข้อตกลงจุด จุด G1						
11	แจ้งช่างหน่วยงาน ทำการทดสอบ, ข้อตกลงจุด จุด G2						
12	หลังจาก กฟส.ศปจ. ดำเนินการแล้วเสร็จ พร้อมลงข้อมูลใน WE SAFE เรียบร้อย						
13	แจ้งพื้นที่ไฟดับให้ กฟส.ศปจ. รับทราบและปฏิบัติงานได้						
14	SPC03R-01	Nonreclosing	Normal		ศปจ	R	หน้าโรงงานสุพรรณฟู้ดแวร์
15	สิ้นสุด Switching ช่วงเช้า						
16	เมื่อปฏิบัติงานแล้วเสร็จพร้อมจ่ายไฟ						
17	แจ้งช่างหน่วยงาน ปลดข้อตกลงจุด จุด G1						
18	แจ้งช่างหน่วยงาน ปลดข้อตกลงจุด จุด G2						
19	แจ้งหน่วยงานให้ทำการสับใบมิดด้านออกไลน์ของ R.SPC05R-01 เข้าทั้ง 3 เฟส						
20	ย้ายโหลด SPC05 กลับจาก SPC03						

ที่	รหัสอุปกรณ์	สภาพอุปกรณ์ ปกติก่อน ดำเนินการ	ดำเนินการ	เวลา	ผู้ดำเนินการ	ผู้สั่งการ	หมายเหตุ
21	SPC03R-01	Normal	Nonreclosing		ศปจ	R	หน้าโรงงานสุพรรณฟู้ดแวย์
22	SPC05R-01	ปลด	สับ คง Nonreclosing		ศปจ	R	บ้านดอนปรู
23	ดิสชั่วคราว	ปลด	สับ		ศปจ	DIS	วัดสามจุ่น
24	SPC03S-13	สับ	ปลด(ใช้ไหลดบัสเตอร์)		ศปจ	DIS	ดอนกระเทียม
25	SPC03R-01	Nonreclosing	Normal		ศปจ	R	หน้าโรงงานสุพรรณฟู้ดแวย์
26	SPC05R-01	Nonreclosing	Normal		ศปจ	R	บ้านดอนปรู
27	สิ้นสุด Switching ทั้งหมด						

**แผนงานดับไฟรื้อถอนเสาและสายแรงสูง บ้านคลองบาง - บ้านสามจั่น
กฟศ.อ.ศรีประจันต์**

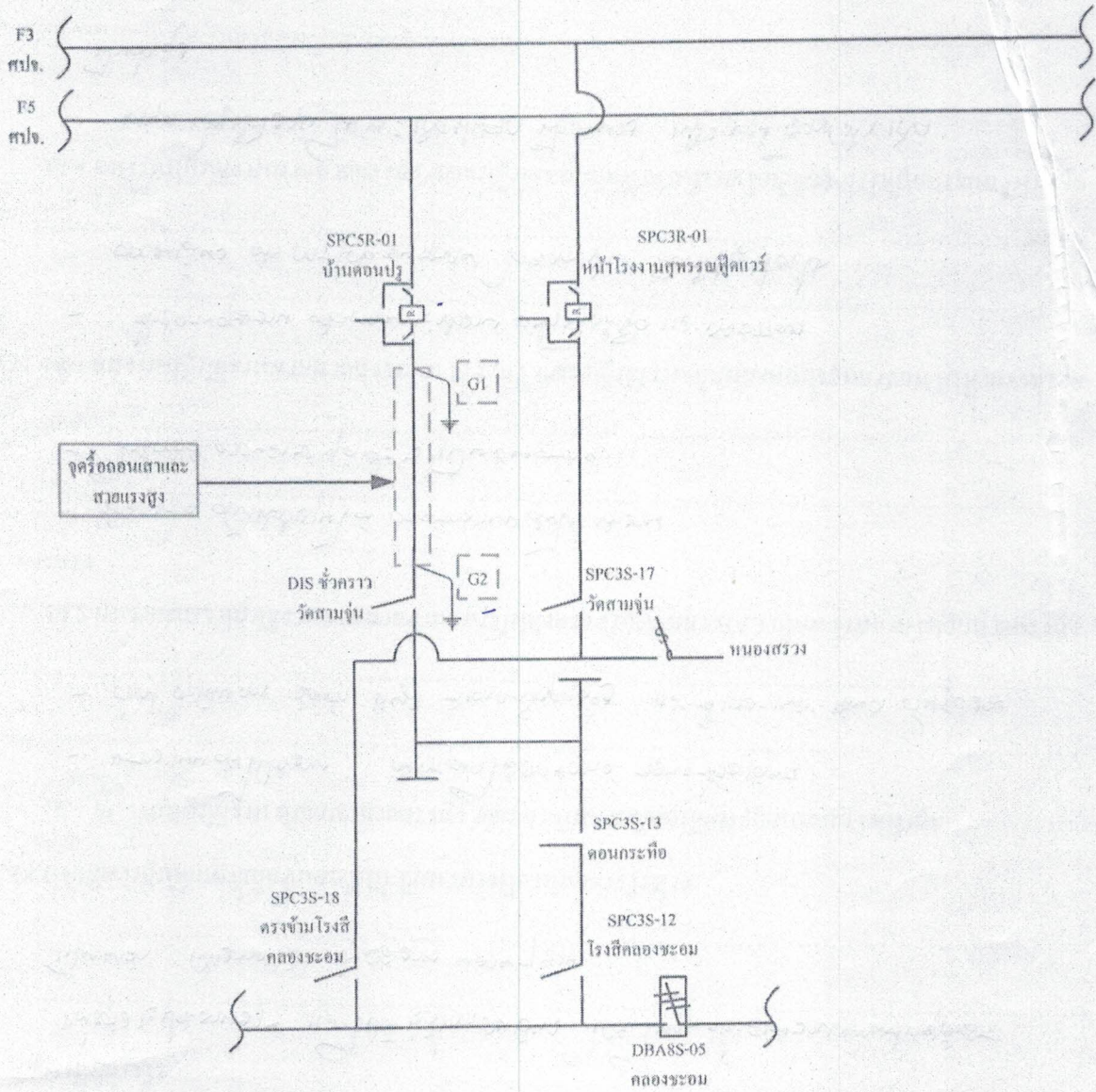

หมายเหตุ

1. งานดับไฟรื้อถอนเสาและสายแรงสูง บ้านคลองบาง - บ้านสามจั่น
2. วันเสาร์ที่ 19, 26 พฤศจิกายน 2565 ตั้งแต่เวลา 09.00 - 16.30 น.
3. ดับไฟจาก รีโคสเซอร์บ้านคอนปอ SPC5R-01 - DIS ชั่วคราว วัดสามจั่น
4. รื้อถอนเสาและสายแรงสูง บ้านคลองบาง - บ้านสามจั่น
5. ปฏิบัติงานแล้วเสร็จย้ายไหลดกลับ